

# パソコン入力チャレンジ（PIC）パーソナル ソフトマニュアル



P I C 1 \_ P e r s o n a l Ver.1.01

2009年1月10日  
日本パソコン能力検定委員会

# パソコン入力チャレンジ（PIC）パーソナル ソフトマニュアル

## 目次

<b>1. ソフトの起動</b>	2
<b>2. 練習</b>	3
<b>3. ユーザの登録と練習の成果</b>	7
3-1 ユーザの新規登録	
3-2 練習の成果	
<b>4. 記号の練習</b>	1 1
<b>5. キーボードに関する基礎指導</b>	1 3
<b>6. ソフトの購入</b>	1 4
<b>7. パスコードの登録</b>	1 6

# 1. ソフトの起動

- ① スタートボタンをクリックして表示されるスタートメニューからすべてのプログラム→Pasokenを選択し、表示されるメニューからPICパーソナルに合わせてクリックします。

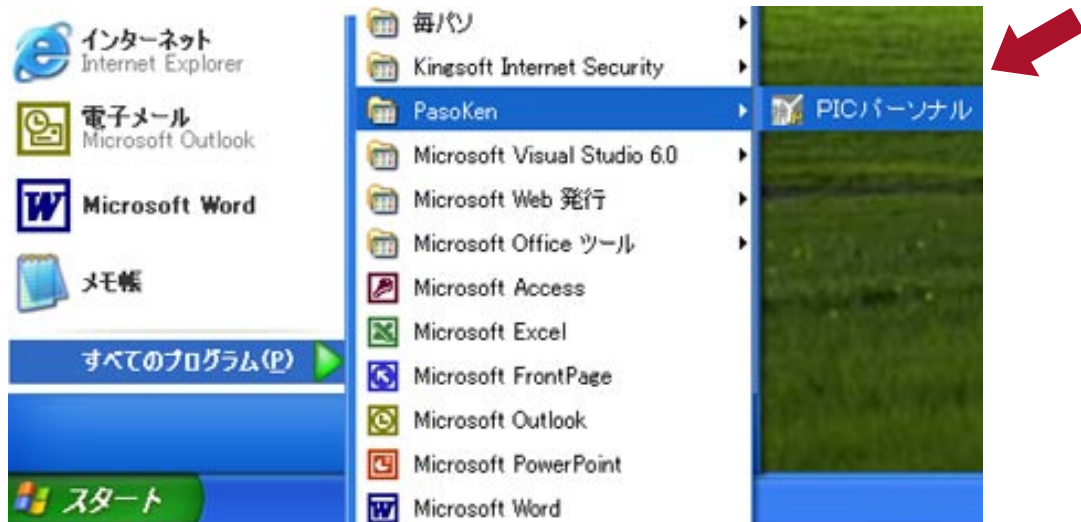

- ② ソフトが起動し、オープニング画面が表示されます。終了するにはソフトを終了するボタンをクリックします。各ボタンでの操作については、マニュアルの各項目を参照してください。



練習開始	...	2. 練習 (P3)
このソフトを購入する	...	6. ソフトの購入 (P14)
パスワードの登録	...	7. パスワードの登録 (P16)
PICホームページへ	...	PICのホームページへ

## 2. 練習

① オープニング画面で**練習開始**ボタンをクリックします。



② ユーザ選択画面が表示されます。ユーザを選択し、OKボタンをクリックします。キャンセルボタンをクリックすると、練習の記録は保存されません。



※ 新規ユーザ登録については、  
3. ユーザの登録と練習の成果 (P7) を参照してください。

- ③ ステップを選択します。旗をクリックするか下のバーをクリックします。画面下部の各ボタンでの操作については、マニュアルの各項目を参照してください。



- 練習の成果を見る … 3-2 練習の成果 (P9)  
 記号の練習 … 4. 記号の練習 (P11)  
 キーボード入力について … 5. キーボードに関する基礎指導 (P13)

- ④ 課題番号を選択します。練習する課題番号をクリックします。下の旗をクリックするとステップを移動できます。



- ⑤ 課題を確認し、つぎへボタンをクリックすると練習画面に進みます。  
プルダウンメニューの▼をクリックすると練習時間を変更することができます。



- ⑥ 入力練習画面です。スタートボタンをクリックすると練習が始まります。  
設定された練習時間が経過すると練習終了です。



- ⑦練習終了後に表示される画面です。得点によってS, A, B, C, 不合格の評価が表示されます（練習時間を変更した場合は、合格判定されません）。画面下部の各ボタンをクリックした時の動作は、以下の通りです。



まちがえたキー	…	まちがえた回数表示画面へ
練習の成果を見る	…	練習成果の表示画面へ (3-2 練習の成果 (P9) 参照)
もう一度練習する	…	同じ課題番号の練習へ
もどる	…	ステップ選択画面へ
ソフトを終了する	…	ソフト終了

※この画面では音声がかかります。画面下部の各ボタンは、音声を終了するまで無効となります。

### 3. ユーザの登録と練習の成果

#### 3-1 ユーザの新規登録

① オープニング画面で練習開始ボタンをクリックします。



② ユーザ選択画面が表示されます。  
新規ユーザ登録ボタンをクリックします。





③氏名を入力してOKボタンをクリックします。



④名前が登録され、ユーザ選択画面が表示されます。



### 3-2 練習の成果

- ①ステップ選択画面または練習終了画面で練習の成果を見るボタンをクリックします。



- ②練習の成果がグラフで表示されます。画面上部の課題番号選択プルダウンメニューか、前の課題・次の課題ボタンで、他の課題番号に移ることができます。各ボタンをクリックした時の動作は、以下の通りです。

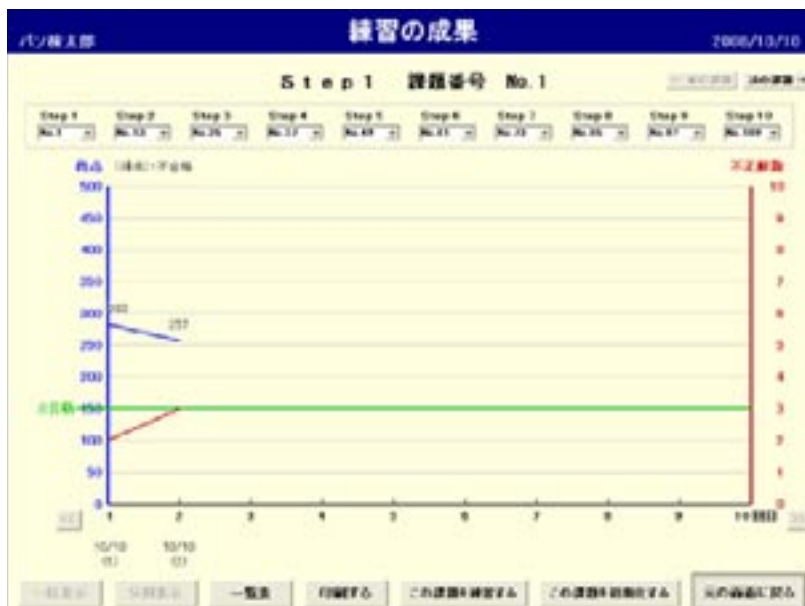

- 一括表示 … 10回を超える練習の記録を一度に表示
- 分割表示 … 10回分ずつ分割して表示 (<<・>> ボタンで移動)
- 一覧表 … 表を表示 (③参照)
- 印刷する … この画面を印刷
- この課題を練習する … 表示されている課題番号の練習画面へ
- この課題を初期化する … 表示されているユーザの、表示されている課題番号の練習記録を初期化

- ③上の画面で**一覧表**ボタンをクリックすると、表が表示されます。**印刷する**ボタンで印刷することができます。**グラフ表示**へボタンをクリックすると、②の画面に戻ります。

回	日付	評価	得点	正答数	不正答数	ミススペース	所要時間
1	10/19	合格	200	205	2	0	15:06秒
2	10/16	合格	257	260	3	0	15:06秒
-	-	-	-	-	-	-	-
-	-	-	-	-	-	-	-
-	-	-	-	-	-	-	-
-	-	-	-	-	-	-	-
-	-	-	-	-	-	-	-
-	-	-	-	-	-	-	-
-	-	-	-	-	-	-	-
-	-	-	-	-	-	-	-

## 4. 記号の練習

※記号の練習は記録に保存されません。

①ステップ選択画面で**記号の練習**ボタンをクリックします。



②問題選択メニュー画面が表示されます。  
練習する**問題番号**をクリックします。



- ③入力練習画面です。**スタート**ボタンをクリックすると、練習が始まります。  
設定された練習時間が経過すると練習終了です。



## 5. キーボードに関する基礎指導

①起動したソフトのステップ選択画面でキーボード入力についてのボタンをクリックします。



②説明入りの画面が表示されます。  
この画面は印刷するボタンで印刷することができます。

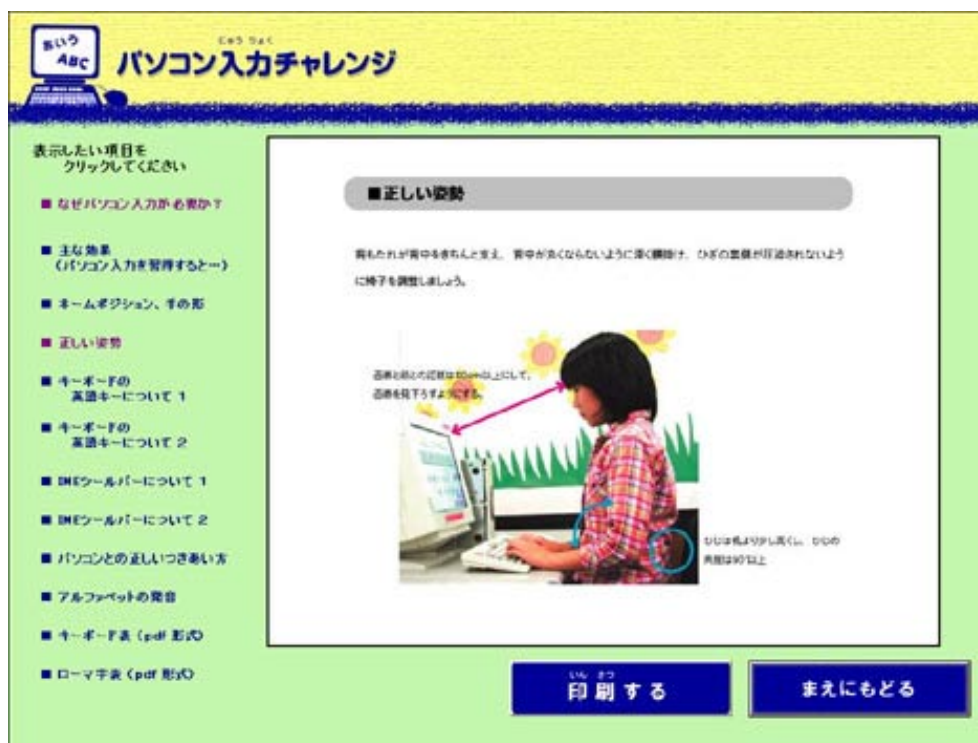

※この画面は上から4つ目の正しい姿勢の画面です。  
また、下から二つのキーボード表、ローマ字表を見るためには Adobe Acrobat Reader (フリーソフト) が必要です。

## 6. ソフトの購入

- ① 試用期間の終了が近づくと、ソフト起動時に以下のメッセージが表示されます。このメッセージでは**はい**をクリックするか、オープニング画面でこのソフトを**購入する**ボタンをクリックします。

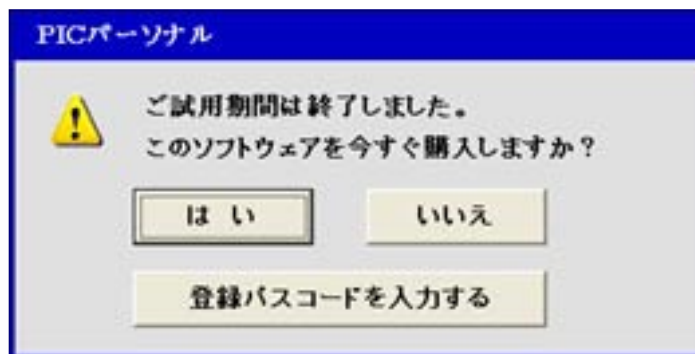
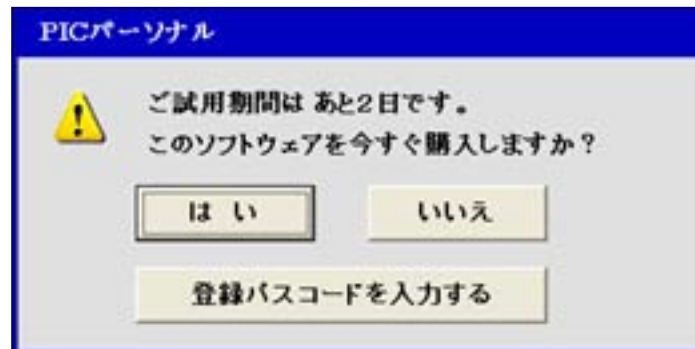

②ブラウザが起動し、代金お支払い画面が表示されます。

※この時点でソフトは自動的に終了します。以降は、代金お支払い画面の指示にしたがって決済にお進みください。



## 7. パスコードの登録

※パスコードは、ソフトご購入後に別途お知らせいたします。パスコードの登録が完了すると、試用期間が過ぎてもソフトが使用可能となります。

- ① 試用期間の終了が近づくと、ソフト起動時に以下のメッセージが表示されます。このメッセージで**登録パスコードを入力する**をクリックするか、オープニング画面で**パスコードの登録**ボタンをクリックします。

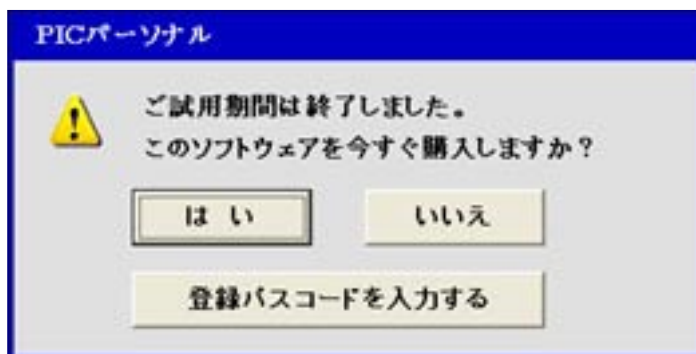
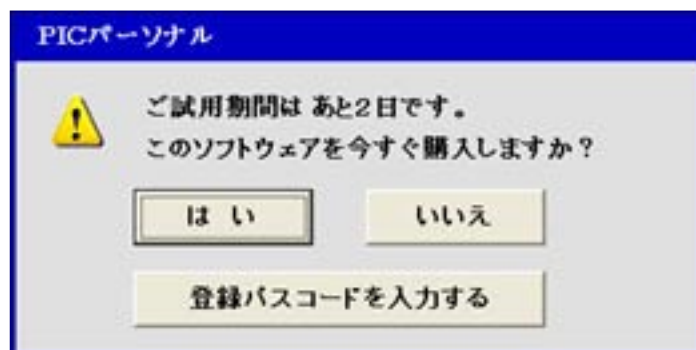

- ② 登録パスワード入力画面が表示されます。コードを入力してつぎへボタンをクリックします。



- ③ オープニング画面が表示されます。

